

LR

# Beyond Paradise LOOK

Алтернативно предложение за вашия грим

## СТЪПКА 1

Нанесете перфектната основа за очи и устни под клепача. С помощта на плоската четка нанесете „морско синьо“ от четворните артистични сенки за очи по целия клепач и малко извън него. Съвет: Навлажнете за по-силен цетови ефект!

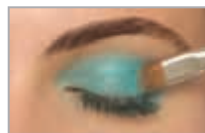

## СТЪПКА 2

С полукръглата четка нанесете цвят „портокал“ (2) от четворните артистични сенки за очи – нежно разнесете от вътрешната към средната част под веждата.

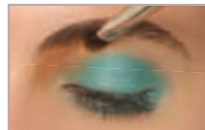

## СТЪПКА 3

С помощта на плоската четка нанесете под веждата цвят „роза“ (3) от четворните артистични сенки за очи и разнесете.

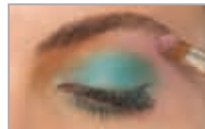

## СТЪПКА 4

С помощта на полукръглата четка нанесете цвят „люляк“ (4) от четворните артистични сенки в горния, външен край на миглите и изпишете линия до средата на клепача.

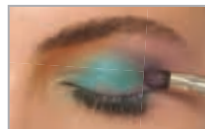

## СТЪПКА 5

Нанесете металически молив за очи цвят „отровно зелено“ под окото. Изтънявайте линията отвън навътре.

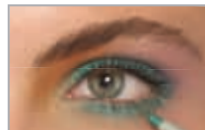

## СТЪПКА 6

Накрая туширайте обилно миглите – първо с подхранващата спирала за мигли, а след това с фантастичната спирала.

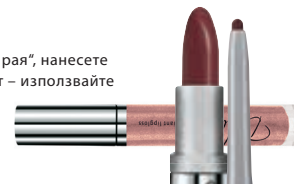
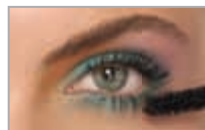

Код на продукта - 92409-027

BG

За да получите нежния вид Beyond Paradise, „Отвъд рая“, нанесете брилянтно червило Nude Shine, а за по-силен ефект – използвайте червило Red Sin и молив за устни Red Line.

STEP BY STEP

Deluxe®  
Beyond Paradise

LR

STEP BY STEP

White Mystic

# White Mystic look

Алтернативно предложение за вашия грим

## СТЪПКА 1

Поставете от перфектната основа за очи и устни под клепача. С помощта на плоската четка нанесете в гънката на клепача „небесно синьо“ (1) от четворните артистични сенки за очи.

## СТЪПКА 2

По-нататък нанесете по подвижната част на клепача до под веждите с помощта на плоската четка „мистично бяло“ (2) от четворните артистични сенки за очи. За повече драматичност - продължете и по веждата.

## СТЪПКА 3

С полукръглата четка нанесете под окоето цвят „касис“ (3) от четворните артистични сенки за очи.

## СТЪПКА 4

С помощта на плоската четка за вежди нанесете в горния, външен край на миглите „нощно зелено“ (4) от четворните артистични сенки за очи.

## СТЪПКА 5

Нанесете металическата очна линия Moonlight silver под очите, като изпишете тънка линия. Започнете от вътрешната част на клепача и в посока навън удебелявайте линията.

## СТЪПКА 6+7

Накрая силно туширайте миглите първо със стилизатора за вежди, а след това с фантастичната спирала.

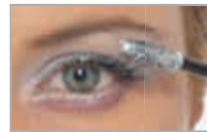
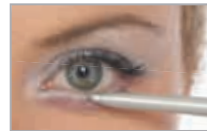
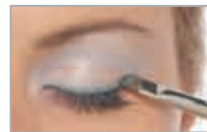
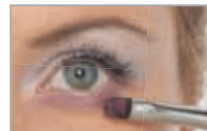
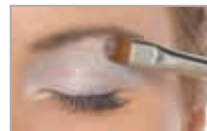
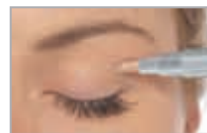

Код на продукта - 92409-027

BG

За да постигнете забележителния вид White Mystic, „Бяла мистерия“, поставете брилянтен гланц Pink Brillinase, а за още по-нежна визия използвайте червило Nude Seduction и молив за устни Nude Line.

# LR

STEP BY STEP

*Deluxe*  
*Velvet Vintage*

## Velvet Vintage LOOK

Алтернативно предложение за вашия грим

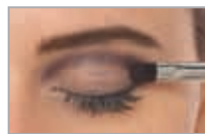

### СТЪПКА 1

Поставете от перфектната основа за очи и устни под клепача. С помощта на плоската четка нанесете в гънката на клепача цвят „слива“ (1) от четворните артистични сенки за очи.

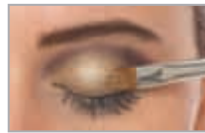

### СТЪПКА 2

С помощта на плоската четка нанесете по подвижната част на клепача цвят „златно“ (2) от четворните артистични сенки за очи.

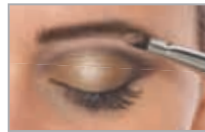

### СТЪПКА 3

С полукръглата четка нанесете под веждите цвят „стара роза“ (3) от четворните артистични сенки за очи.

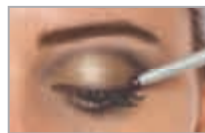

### СТЪПКА 4

Поставете металическа очна линия Velvet violet по горния край на миглите така, че линията да се разширява в посока отвътре навън.

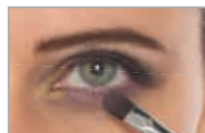

### СТЪПКА 5

С помощта на полукръглата четка нанесете под очите „лилаво“ (4) от четворните артистични сенки за очи.

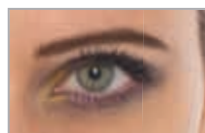

### СТЪПКА 6+7

Накрая туширайте обилно миглите – първо с подхранващата спирала за мигли, а след това с фантастичната спирала.



Код на продукта - 92409-027

BG

За да получите спиращия дъх вид Velvet vintage, „Изящно кадифе“, поставете червило Rosy Love, а за повече предизвикателност – използвайте гланц Berry Glam.

# LR

STEP BY STEP

Night Rock

LR

## Night Rock LOOK

Алтернативно предложение за вашия грим

### СТЪПКА 1

Поставете от перфектната основа за очи и устни под клепача. С помощта на плоската четка нанесете в гънката на клепача „стоманено сиво“ (1) от четворните артистични сенки за очи.

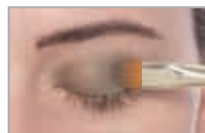

### СТЪПКА 2

С помощта на плоската четка за вежди нанесете под очите „нощно черно“ (2) от четворните артистични сенки за очи. Съвет: колкото по-широка линия изпишете толкова по-силен ефект ще се получи.

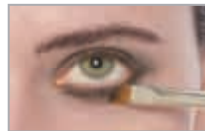

### СТЪПКА 3

С полукръглата четка нанесете под веждите „бяло“ (3) от четворните артистични сенки за очи.

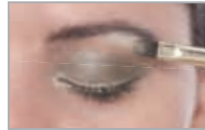

### СТЪПКА 4

С наклонената четка за вежди нанесете във вътрешния ъгъл на окоото „сребро“ (4) от четворните артистични сенки за очи и разнесете по горния и долния контур до средата.

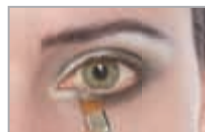

### СТЪПКА 5

Нанесете черна карбонова очна линия на горния клепач. Съвет: колкото по-наклонено държите, толкова по-плътна ще е линията. Перфектна изразителност!



### СТЪПКА 6

Накрая силно туширайте миглите първо със стилизатора за вежди, а след това с фантастичната спирала.

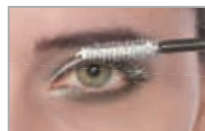

Код на продукта - 92409-027

BG

За да получите класическия вид Night Rock, „Нощен рок“, нанесете брилянтен гланц за устни Dramatic Diamonds, а за още по-забележителен резултат използвайте червило Pink Excess и молив за устни Pink Line.